

# I. Òrgans de govern

## El Ple

**E**l Ple és l'òrgan sobirà de l'Institut d'Estudis Catalans. És constituït pels membres numeraris, els emèrits i els presidents de les societats filials.

Els membres formen les seccions, que, des del 25 de setembre de 1989, són les cinc següents: Secció Històrico-Arqueològica, Secció de Ciències Biològiques, Secció de Ciències i Tecnologia, Secció Filològica i Secció de Filosofia i Ciències Socials. (Vegeu el capítol III, «Les seccions».)

## Equip de Govern

**L'**Equip de Govern assisteix el president en les seves funcions executives i administratives.

President:	Salvador Giner de San Julián
Vicepresident primer:	Joandomènec Ros i Aragonès
Vicepresident segon:	Joan Solà i Cortassa († 27.10.2010) Mariàngela Vilallonga Vives (des del 28.10.2010)
Secretari general:	Romà Escalas i Llimona

## Consell Permanent

**E**l Consell Permanent actua per delegació del Ple i exerceix el govern de la corporació. És format per l'Equip de Govern i els presidents de les cinc seccions.

Presidents de les seccions:	Maria Teresa Ferrer i Mallol <i>(Secció Històrico-Arqueològica)</i> Francesc Gonzàlez i Sastre <i>(Secció de Ciències Biològiques)</i> David Serrat i Congost <i>(Secció de Ciències i Tecnologia)</i>
-----------------------------	---

Isidor Marí i Mayans

*(Secció Filològica)*

Josep González-Agàpito i Granell

*(Secció de Filosofia i Ciències Socials)*

## Consells de govern de les seccions

**L**es seccions de l'IEC es corresponen amb grans unitats temàtiques de la ciència i la tecnologia. Són regides per un consell de govern format per un president, un vicepresident, un secretari i un tresorer.

### Secció Històrico-Arqueològica

Presidenta:	Maria Teresa Ferrer i Mallof
Vicepresident:	Josep Massot i Muntaner
Secretari:	Joaquim Garriga i Riera
Tresorer:	Romà Escalas i Llimona (fins al 25.11.2009) i Albert Balcells i González (des del 26.11.2009)

---

### Secció de Ciències Biològiques

President:	Francesc González i Sastre
Vicepresident:	Abel Mariné i Font
Secretari:	Jordi Lleonart i Aliberas
Tresorer:	Joaquim Gosálbez i Noguera

---

### Secció de Ciències i Tecnologia

President:	David Serrat i Congost
Vicepresident:	Francesc Serra i Mestres
Secretari:	Lluís Jofre i Roca
Tresorera:	Pilar Bayer i Isant

A partir de l'1 de gener de 2011, l'equip restà configurat de la manera següent:

President:	David Serrat i Congost
Vicepresident:	Francesc Serra i Mestres

Secretària: Alicia Casals i Gelpí  
Tresorer: Joan Girbau i Badó

---

### **Secció Filològica**

President: Isidor Marí i Mayans  
Vicepresidenta: Gemma Rigau i Oliver  
Secretari: Ramon Sistac i Vicén  
Tresorer: Vicent Pitarch i Almela

---

### **Secció de Filosofia i Ciències Socials**

President: Josep González-Agàpito i Granell  
Vicepresident: Ricard Torrents i Bertrana  
Secretari: Josep M. Panareda Clopés  
Tresorer: Josep M. Casasús i Guri

### **Presidents de les societats filials**

#### **Amics de l'Art Romànic**

Presidenta: Francesca Español i Bertran

#### **Associació Catalana de Ciències de l'Alimentació**

President: Josep Obiols i Salvat

#### **Associació Catalana de Sociologia**

President: Josep M. Rotger i Cerdà

#### **Institució Catalana d'Estudis Agraris**

President: Josep M. Vives de Quadras

#### **Institució Catalana d'Història Natural**

President: Josep M. Ninot i Sugrañes

#### **Societat Catalana d'Economia**

President: Pere Puig i Bastard  
(fins a l'1.12.2010)

Eduard Arruga i Valeri  
(des del 2.12.2010)

**Societat Catalana d'Estudis Clàssics**

Presidenta: Montserrat Jufresa i Muñoz

**Societat Catalana d'Estudis Hebraics**

President: Pere Casanellas i Bassols

**Societat Catalana d'Estudis Històrics**

President: Jaume Sobrequés i Callicó

**Societat Catalana d'Estudis Jurídics**

President: Josep Cruanyes i Tor

**Societat Catalana d'Estudis Litúrgics**

President: Miquel dels Sants Gros i Pujol

**Societat Catalana d'Estudis Numismàtics**

President: Miquel Crusafont i Sabater

**Societat Catalana d'Història de la Ciència i de la Tècnica**

Presidenta: Mònica Rius Piniés

**Societat Catalana d'Ordenació del Territori**

Presidenta: Margarita Castañer i Vivas

**Societat Catalana de Biologia**

President: Lluís Tort i Bardolet

**Societat Catalana de Comunicació**

Presidenta: Rosa M. Franquet i Calvet

**Societat Catalana de Filosofia**

President: Ignasi Roviró i Alemany

**Societat Catalana de Física**

President: Josep Enric Llebot Rabagliati

**Societat Catalana de Geografia**

President: Francesc Nadal i Piqué

**Societat Catalana de Llengua i Literatura**

President: August Bover i Font

**Societat Catalana de Matemàtiques**

President: Carles Perelló i Valls  
(fins al 24.11.2010)  
Joan de Solà-Morales  
(des del 25.11.2010)

**Societat Catalana de Musicologia**

President: Joaquim Garrigosa i Massana

**Societat Catalana de Pedagogia**

President: Martí Teixidó i Planas

**Societat Catalana de Química**

President: Romà Tauler i Ferré

**Societat Catalana de Sociolingüística**

President: Joaquim Torres i Pla

**Societat Catalana de Tecnologia**

President: Josep M. Fuertes i Armengol

**Societat Catalana de Terminologia**

President: Jaume Martí i Llobet

**Societat d'Història de l'Educació dels Països de Llengua Catalana**

President: Salomó Marquès i Sureda

## Estructura administrativa

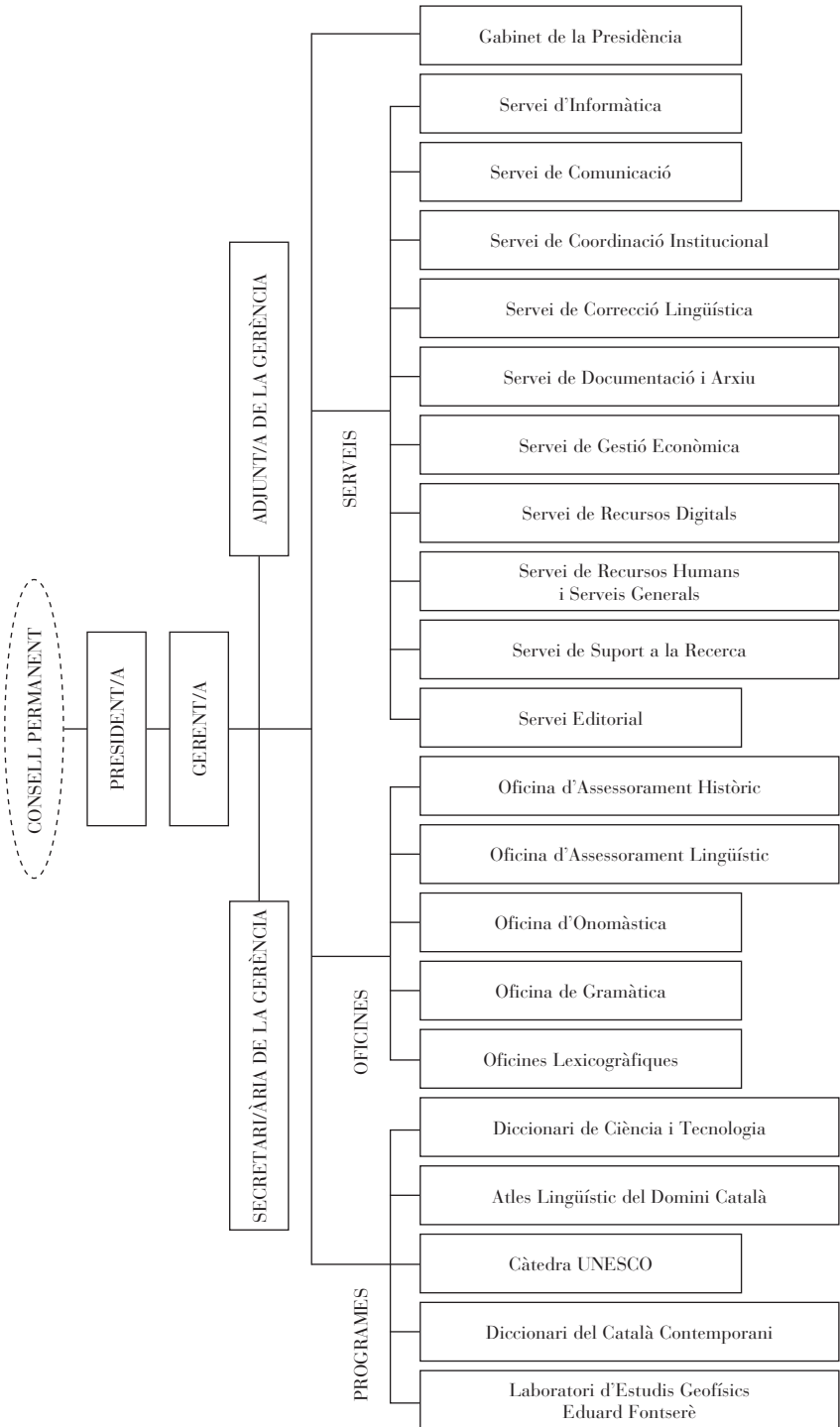

## Nòmina del personal

Víctor Acedo Matellán  
Sara Adell i Roura  
Carme Aguilar i Delgado  
Francesc Albar Fonte  
Marc Alcalà i Borrell  
Llorenç Arguimbau Vivó  
Marcel·la Artís Guillén  
M. Teresa Balagué i Sort  
Marta Balasch Guerrero  
M. Rosa Ballester i Vallès  
M. del Mar Batlle Gutiérrez  
Blanca Betriu Recha  
Gemma Boada Pérez  
Josep M. Boixareu i Cortina  
Marta Breu Díez  
M. Cristina Busto i Menéndez  
Ferran Cabellos Romero  
Laia Campamà Mormeneo  
Eduard Campos Jiménez  
Laia Castanyer i Teixidó  
M. Lluïsa Castellón i Molina  
Mercè Castells i Baldrich  
Aldara Cervera Pérez  
Anna Chamizo i Tarté  
Albert Clavero Arnau  
M. Àngels Codina Relat  
Irene Comas i Alsina  
Ramon Corbella Bosch  
Omar Costa Liébana  
Miquel de la Rosa Lorente  
Josep Maria Domènech i Gibert  
Fàtima Duarte i Ortega  
Marta Ejarque Pavia  
Antoni Escolà i Banqué

Eva Faustino Vidal  
Judith Feliu Cortès  
F. Xavier Ferré i Mariscot  
Antònia Ferrer i Gràcia  
Núria Florit Robusté  
Marta Folia i Campos  
Anna Font Reñé  
Carla Fontclara Serrallonga  
Imma Fradera i Castillo  
M. Rosa Franquesa i Bonet  
Núria Fuster i Postico  
Mariàngels Gallego i Ribó  
Eva Gil Bel  
Georgina Goberna Baradat  
Míriam Gregori Sebastià  
Cristina Guirado Gil  
Núria Jolis i Masjuan  
Maria S. Julià i Obrador  
Elvira Juncosa Roman  
Robert Latorre Soto  
Ester Llópez Llongarriu  
Lídia Lluís Gavalda  
Sílvia López i Caballer  
Daniel Luján Casalilla  
Pau Maré Soler  
Mercè Martí Bassols  
Ramon Martínez i Gil  
M. Àngels Martínez Salom  
Josep M. Mestres i Serra  
Eulàlia Miret i Raspall  
Pere Montalat i Buscató  
Mercè Montaña i del Agua  
Isabel Moreno Yuste  
Isabel Munujos i Sala

Santiago Muxach Riubrogent  
Jaume Nogueroles i Segura  
Bernat Oliver Majó  
David Ordóñez i Garcia  
Rafel Palanques Baiget  
Josep Maria Palau Baduell  
M. del Mar Palomo Delgado  
Manuel Pascual i Rodríguez  
Miquel Payrot  
Berta Pedemonte Miquel  
Jordi Pedrola Bort  
Anna Peñalver Bermudo  
Lliris Picó Carbonell  
Mar Pongiluppi Gomila  
Ester Prat i Alsina  
Gemma Pujol Vallès  
Joan Anton Rabella i Ribas  
Núria Reixach Boada  
Jordi Ribas i Bisbal  
Marina Rifà i Morell  
Sandra Rigall Méndez  
Montserrat Rius Mentuy  
Roser Rodríguez Vila  
Xavier Rofes i Moliner  
Núria Roma i Peix  
Montserrat Roma Uguet

Aina Rusca Mestre  
M. Teresa Sadurní i Villaronga  
Francesc Salvador Carvajal  
Jaume Salvanyà Cristòbal  
Maite Sánchez i Riera  
Maria Sanclement Aracil  
Roser Sanromà i Borrell  
Carolina Santamaria i Jordà  
Nicole Skinner Pendleton  
Lluís Maria Sol i Salvadó  
Lourdes Sola López  
Joan Soler i Bou  
M. del Mar Tapia Jiménez  
Maria Torras i Bozzo  
Montserrat Torras Conangla  
Xavier Torrents Casas  
Joana Torres Bosch  
Albert Torres Sanglas  
Carme Vallès Foz  
Marta Viñuales i Granel  
Enkeleda Xhelo Çomo

Aquesta és la relació de persones que formen la nòmina de l'IEC el 31 d'agost de 2011.